PROVINCIA DI FORLÌ-CESENA

COMUNE DI SARSINA

PIANO DELLE ATTIVITÀ ESTRATTIVE VARIANTE 2016

AREA ESTRATTIVA "PARA" - POLO 36

4. INQUADRAMENTO TERRITORIALE CON L'IDENTIFICAZIONE DELLE AREE RICHIESTE

Scala 1:10.000

Progettista:
Dott. Geol. Aldo Antoniazzi

Adottato con Delibera di Consiglio Comunale n° __ del __/__/2016
Approvato con Delibera di Consiglio Comunale n° __ del __/__/____

ANTONIAZZI - STUDIO ASSOCIATO DI GEOLOGIA TECNICA E AMBIENTALE
GEOLOGI DOTT. ALBERTO DOMENICO ANTONIAZZI E DOTT. ALDO ANTONIAZZI
Via Pompeo Tumedei n. 90 - 47121, Forlì (FC) - Home page: www.antoniazzistudioassociato.it
TEL. 054365724 - FAX 054366099 - E Mail: studio@antoniazzistudioassociato.it

LEGENDA

- Area Estrattiva "Para" - Polo 36 P.I.A.E. - Del. C.P. n. 12509/22 del 19/02/2004
- Confine comunale
- Ambito estrattivo inserito nel P.A.E.
- Ambito estrattivo inserito nel P.A.E. come scorta
- Settore coltivabile
- Settore destinato al recupero ambientale
- Settore destinato al recupero ambientale con potenzialità estrattiva
- Settore escluso dall'attività estrattiva
- Area destinata al deposito temporaneo dei materiali
- UMI 1 — Limite Unità Minima d'Intervento (UMI)
- A — Ambito estrattivo in atto (3S, 4S, 8S, 10S, 11S, 12S e 15S)
- E — Ambito estrattivo esaurito (9S, 18 S UMI 1, 23S e 26S)

RICHIESTE D'INSERIMENTO (2009)

- Richiesta d'inserimento (settore coltivabile)
- Richiesta d'inserimento (settore destinato al deposito temporaneo dei materiali)

L'area destinata al deposito temporaneo dei materiali esterna all'ambito 2S è stata oggetto di richiesta di stralcio
La numerazione in blu indica il numero dell'area richiesta

RICHIESTE D'INSERIMENTO (2013)

- Richiesta d'inserimento (settore coltivabile e destinato al deposito temporaneo dei materiali)

La numerazione in verde indica il numero dell'area richiesta

RICHIESTE D'INSERIMENTO (2016)

- Richiesta d'inserimento (settore coltivabile e destinato al deposito temporaneo dei materiali)
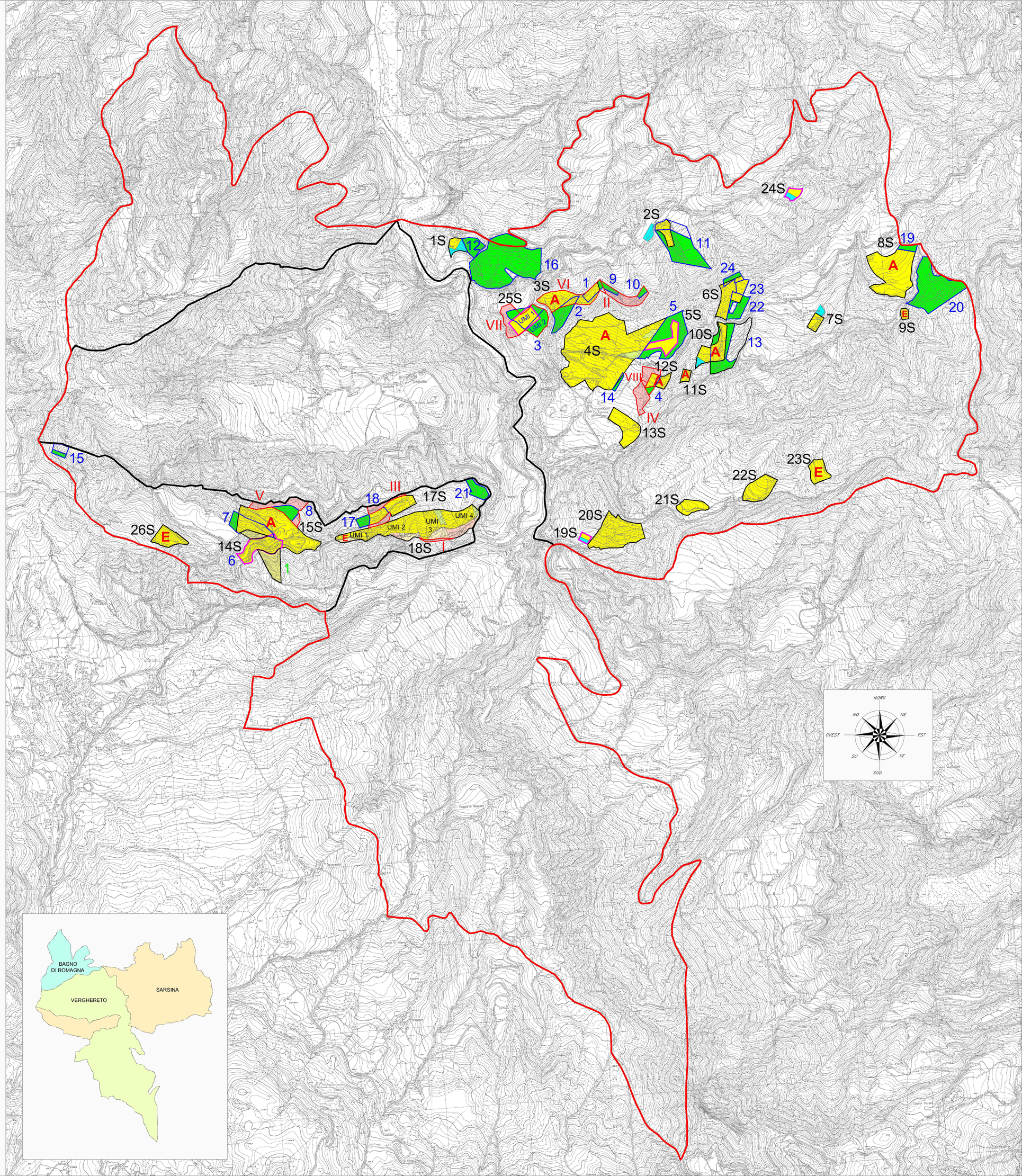
La numerazione in rosso indica il numero dell'area richiesta