PROVINCIA DI FORLÌ-CESENA

COMUNE DI SARSINA

PIANO DELLE ATTIVITA' ESTRATTIVE

VARIANTE 2011

AMBITO ESTRATTIVO DEL PARA

2b. INQUADRAMENTO TERRITORIALE
CON AMBITI E POLO IDENTIFICATI
NELLA PRESENTE VARIANTE

Scala 1:10.000

Adottato con Delibera di Consiglio Comunale n° 15 del 30/04/2012
Approvato con Delibera di Consiglio Comunale n° del /04/2013

Progettisti:

Dott. Geol. Alberto D. Antoniazzi - Dott. Geol. Aldo Antoniazzi

LEGENDA
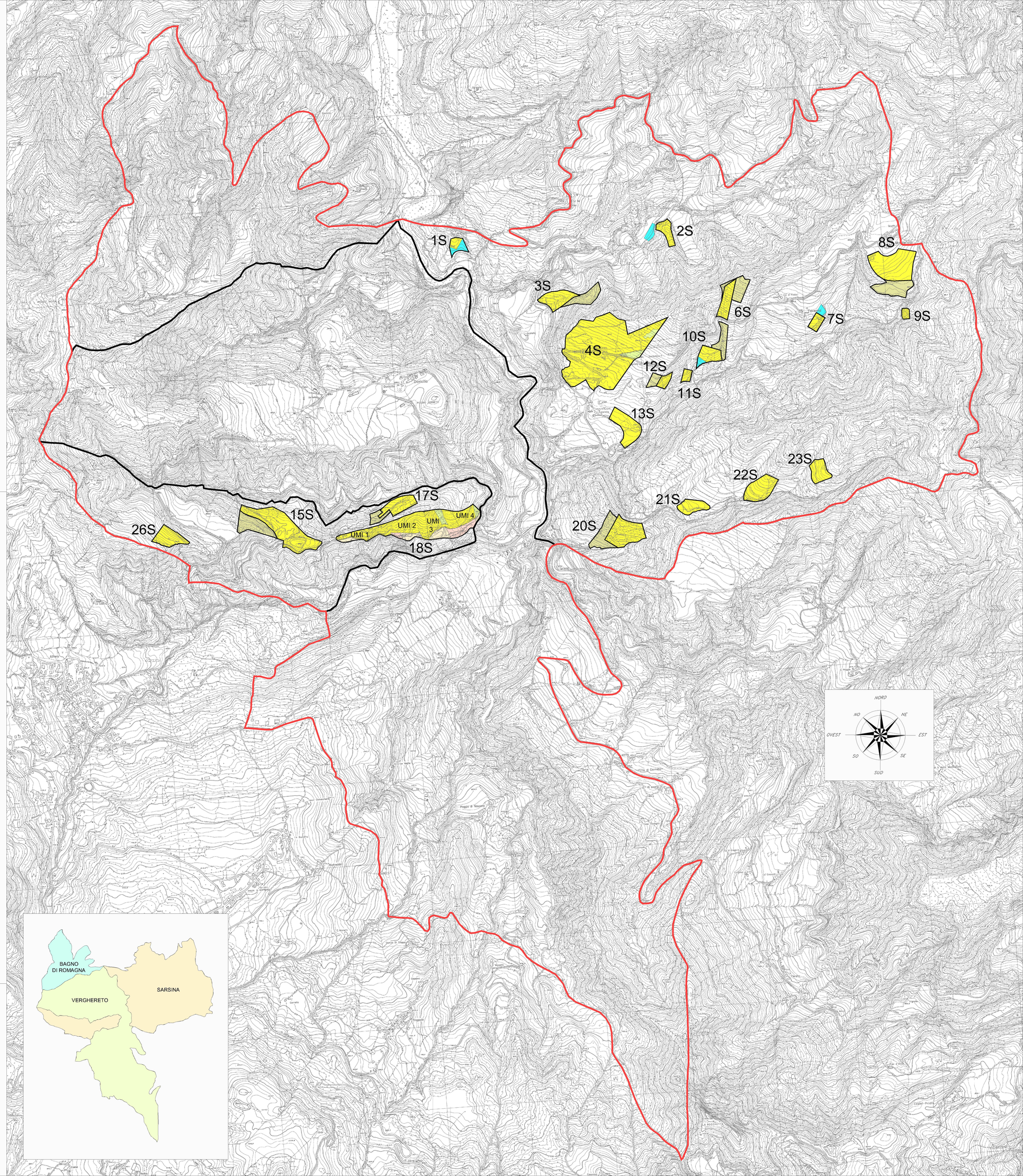
- Ambito estrattivo del Para P.I.A.E. - Del. C.P. n. 12509/22 del 19/02/2004
- Confine comunale
- Ambito estrattivo inserito nel P.A.E.
- Settore coltivabile
- Settore destinato al recupero ambientale
- Settore destinato al recupero ambientale con potenzialità estrattiva
- Settore escluso dall'attività estrattiva
- Area destinata al deposito temporaneo dei materiali
- UMI 1 — Limite Unità Minima d'Intervento (UMI)
- Settore coltivabile inserito nella presente variante