



COMUNE di SARSINA

PROVINCIA di FORLÌ - CESENA

Adottato con Del. C. C. n.20 del 03.04.2008

Approvato con Del. C. C. n.

REGOLAMENTO URBANISTICO EDILIZIO

art.29 della L.R. 20/2000 e s.m.i.

DISCIPLINA DEL TERRITORIO RURALE

ELABORATO

G.05/27

SCALA 1:5000

Il Sindaco
prof. Lorenzo Cappelli

l'Assessore
Mike Morelli

Il Progettista
arch. Carlo Lazzari

Il Dirigente
ing. Mauro Fabbretti

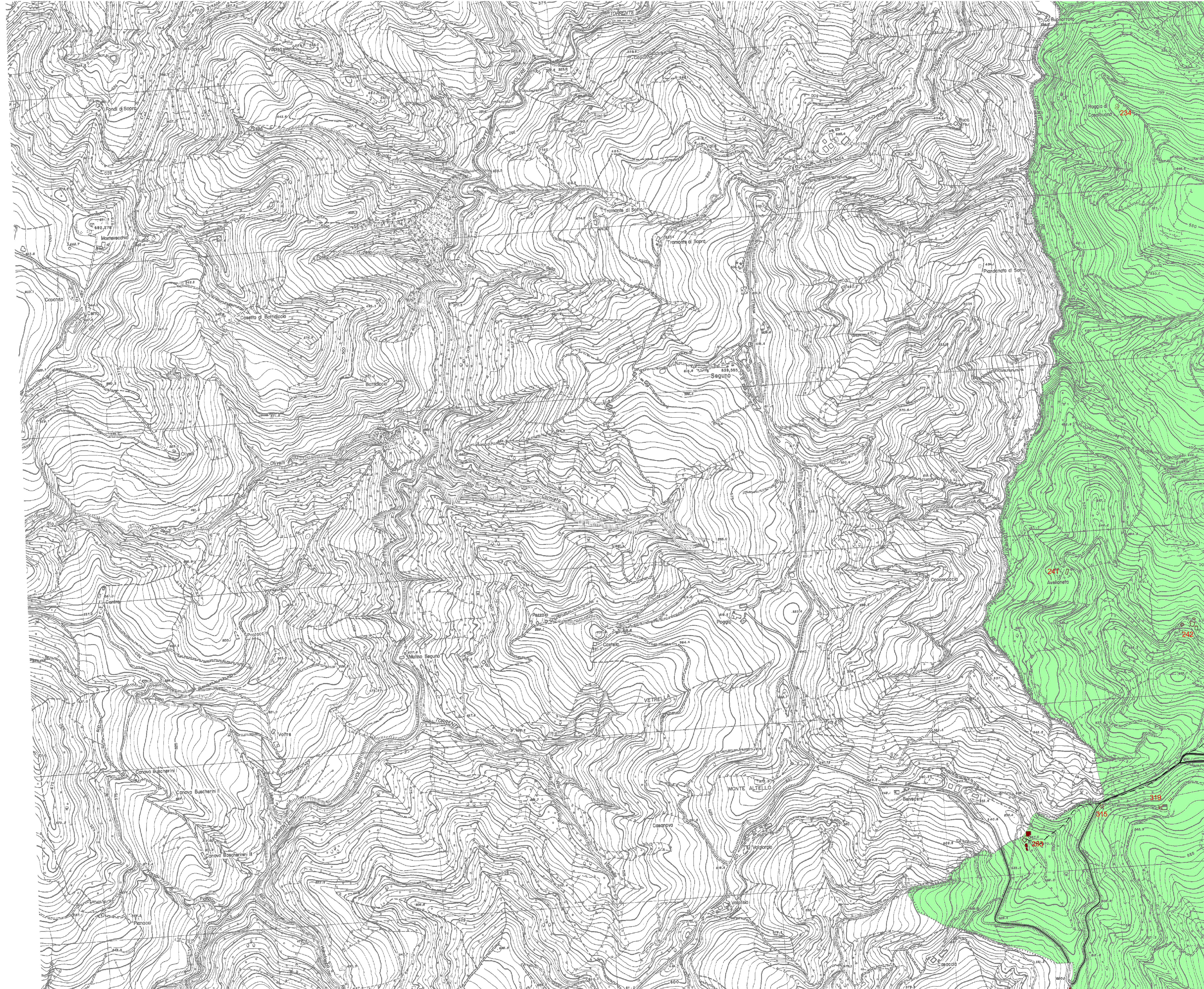
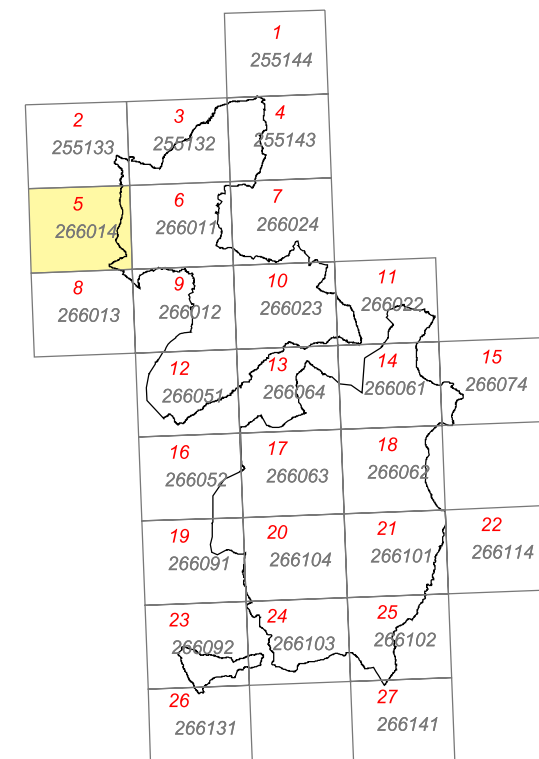

LEGENDA

- Confini comunali
- Crinali (art. 2.8 PSC)
- Corsi d'acqua principali
- Rischio idrogeologico-aree rischio di frane
- Sistema infrastrutturale viario**
- Superstrada E45
- Strade provinciali
- Strade comunali
- Aree di valore naturale e ambientale A - 17 (art. 3.31 PSC)**
- Ambiti agricoli di rilievo paesaggistico A - 18 (art. 3.32 PSC)**
- Ambiti agricoli di rilievo paesaggistico a componente silvicola- zootecnica-semiativo A-18b
- Ambiti agricoli di rilievo paesaggistico con forte presenza di elementi di valore naturale- ambientale A-18c
- Ambiti agricoli di rilievo paesaggistico con dominanza della componente silvicola e zootecnica estensiva A-18d
- Ambiti ad alta vocazione produttiva agricola A - 19 (art. 3.33 PSC)**
- Ambiti ad alta vocazione produttiva agricola con specializzazione zootecnica intensiva A-19d
- Limite all'insediamento di allevamenti intensivi rispetto al territorio urbano
- Ambito agricolo periurbano A - 20 (art. 3.34 PSC)**
- Ambito agricolo periurbano A - 20 (art. 3.34 PSC)
- Parco comunale delle Marmite dei Giganti**
- Insedimenti rurali**
- Edifici ed altri manufatti privi di valore storico, architettonico, culturale e testimoniale (art. A-16 comma 4 L.R. 20/2000)
- Edifici ed altri manufatti di valore storico, architettonico, culturale e testimoniale disciplinati dal PSC (art. A-8 L.R. 20/2000)
- Alberi secolari
- Sistema insediativo**
- Tessuti urbani consolidati
- Ambito da riqualificare A-11
- Ambiti per nuovi insediamenti A-12
- Nuovi ambiti specializzati per attività produttive A-13N
- Previsioni con destinazione a dotazioni territoriali confermate da PRG vigenti
- Piano Infracregionale per le Attività Estrattive**
- P.I.A.E. approvato con Delibera di Consiglio Provinciale n. 12509/22 del 19.02.04